65 mm 200 mm 65 mm 200 mm

Package Einhell EXPERT
TE-CG 18 Li-Solo
Layout in original size, package
4color-process + Pantone 3517 C,
colors and order
of sides like here

Size:
Length: 200 mm
Height: 215 mm
Depth: 65 mm

Date: 08.05.2019

Art.-Nr. 45.222.00
I.-Nr. 11018/01

4 006825 641202

215 mm

Einhell

POWER X CHANGE ONE FOR ALL

EXPERT TE-CG 18 Li-Solo

D AKKU-HEISSKLEBEPISTOLE GB CORDLESS HOT GLUE GUN

EINHELL GERMANY AG GERMAN DESIGNED QUALITY

POWER X CHANGE

EXPERT

D AKKU-HEISSKLEBEPISTOLE
GB CORDLESS HOT GLUE GUN

TE-CG 18 Li-Solo

www.einhell.com

Einhell

POWER X CHANGE ONE FOR ALL

EXPERT

D AKKU-HEISSKLEBEPISTOLE
GB CORDLESS HOT GLUE GUN
F PISTOLET A COLLE CHAUDE SANS FIL
I PISTOLA PER COLLA A CALDO A BATTERIA
E PISTOLA DE TERMOPEGADO CON BATERÍA
RUS АККУМУЛЯТОРНЫЙ ПИСТОЛЕТ ГОРЯЧЕЙ СКЛЕЙКИ
S BATTERIDRIVEN LIMPISTOL
PL AKUMULATOROWY PISTOLET DO KLEJENIA NA GORĄCO
P PISTOLA DE TERMOCOLAGEM SEM FIO
TR AKÜLÜ SİLİKON TABANCASI
NL ACCU-HETELIJMPISTOOL
DKN AKKU-VARMLIMPISTOL

TE-CG 18 Li-Solo

EINHELL GERMANY AG GERMAN DESIGNED QUALITY

18 V | 2 min. FAST START | DRIP CONTROL | Ø 11 mm | OVERHEAT PROTECTED

www.einhell.com

POWER X CHANGE **EXPERT**

FIN AKKUKÄYTTÖINEN KUUMALIIMAPISTOOLI
CZ AKUMULÁTOROVÁ TAVNÁ PISTOLE
SK AKUMULÁTOROVÁ LEPIACA PIŠTOĽ
H AKKUS-FORRÓ RAGASZTÓPISZTOLY
GR ΠΙΣΤΟΛΙ ΘΕΡΜΟΣΥΓΚΟΛΛΗΣΗΣ, ΜΕ ΜΠΑΤΑΡΙΑ
SLO AKUMULATORSKA PIŠTOLA ZA VROČE LEPLJENJE
BHRS AKUMULATORSKI PIŠTOLJ ZA VRUĆE LIJEPLJENJE
HRVS AKUMULATORSKI PIŠTOLJ ZA VRUĆE LEPLJENJE
RO PISTOL DE LIPIT LA CALD
BG АКУМУЛАТОРЕН ПИСТОЛЕТ ЗА ГОРЕЩО ЛЕПЕНЕ
UKR АКУМУЛЯТОРНИЙ ПІСТОЛЕТ ДЛЯ ГАРЯЧОГО КЛЕЮ
LT AKUMULIATORINIS KARŠTŲ KLIJŲ PISTOLETAS
LV AKUMULATORA KARSTĀ LĪMES PISTOLE
EE AKUGA KUUMLIIMIPÜSTOL
MK ПИШТОЛ ЗА ТОПЛО ЛЕПЕЊЕ НА БАТЕРИИ
IR تفنگ چسب حرارتی با باتری قابل شارژ
BR PISTOLA DE COLA QUENTE
AR مسدس لحام حراري بطاريات قابلة للشحن

TE-CG 18 Li-Solo

ca. 120 sec. ca. 170 °C

QC

Art.-Nr. 45.222.00
I.-Nr. 11018/01

4 006825 641202

EXPERT TE-CG 18 Li-Solo

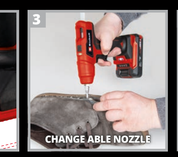

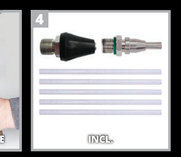

D 1. Praktische LED-Heizzustandsanzeige. 2. Helle LED zur optimalen Ausleuchtung des Arbeitsbereichs - bei Bedarf abschaltbar um Engerie zu sparen. 3. Wechselbare Klebedüsen für universellen Einsatz, z.B. in engen Zwischenräumen mit der enthaltenen Langdüse. 4.Inkl. 5 Klebestifte und zwei wechselbaren Düsen. GB 1. Practical LED heat status indicator. 2. Bright LED for optimum illumination of the work area - can be switched off when required to save energy. 3. Changeable gluing nozzles for universal use, e.g. with the long nozzle in tight in-between spaces. 4. Incl. 5 glue sticks and two exchangeable nozzles. F 1. Affichage pratique du niveau de chauffage par LED. 2. LED lumineuse pour l'éclairage optimal de la zone de travail - désactivable au besoin pour économiser de l'énergie. 3. Embouts de colle remplaçables pour un emploi universel, par ex. dans des espaces étroits avec l'embout long compris. 4. Comprend 5 bâtons de colle et deux buses remplaçables. I 1. Pratica spia LED con indicazione dello stato di riscaldamento. 2. Luce a LED intensa per un'illuminazione ottimale della zona di lavoro - disattivabile per risparmiare energia. 3. Ugelli della colla intercambiabili per l'impiego universale, per es. in spazi stretti con l'ugello lungo in dotazione. 4. Con 5 stick di colla e due ugelli intercambiabili. E 1. Práctico LED indicador del estado de calentamiento. 2. LED claro para iluminar de manera óptima el área de trabajo. Se puede apagar para ahorrar energía. 3. Boquillas de adhesivo intercambiables para un uso universal, p. ej. en espacios estrechos gracias a la boquilla alargada. 4. Incl. 5 lápices adhesivos y dos boquillas intercambiables. RUS 1. Практичные светодиодные индикаторы нагрева. 2. Яркие светодиоды для оптимального освещения рабочей области, которые при необходимости можно отключать с целью экономии электроэнергии. 3. Сменные насадки для клея для универсального применения, например, входящая в комплект поставки длинная насадка для работы в узких промежутках. 4. В комплект поставки входят 5 патронов клея и две сменные насадки. S 1. Praktisk LED-indikering av värmestatus. 2. Ljus lysdiod för optimal belysning av arbetsområdet - kan slås ifrån för att spara energi. 3. Utbytbara limmunstycken för universell användning, t.ex. i trånga mellanrum med det bifogade långa munstycket. 4. Inkl. 5 limstift och två utbytbara munstycken. PL 1. Praktyczny wskaźnik LED stanu grzania. 2. Optymalne oświetlenie miejsca pracy dzięki jasnej diodzie LED, którą można wyłączyć, aby obniżyć zużycie energii. 3. Wymienne dysze zapewniają uniwersalne zastosowanie, np. do pracy w wąskich szczelinach z długą dyszą, która wchodzi w skład urządzenia. 4. Z 5 wkładami klejowymi i 2 wymiennymi dyszami.

POWER X CHANGE ONE FOR ALL

EINHELL GERMANY AG GERMAN DESIGNED QUALITY

18 V | 2 min. FAST START | DRIP CONTROL | Ø 11 mm | OVERHEAT PROTECTED

www.einhell.com

PL Kraj produkcji: Chiny
Importer: Einhell Polska Sp. z o.o.,
ul. Wymysłowskiego 1,
55-080 Nowa-Wieś
Wrocławska

GB Einhell UK
After Sales and Spare Parts
Support
Tel. GB: 0151 649 1500 or IRL: 1890 946 244
www.einhell.co.uk

CZ Dovozce: Einhell-UNICORE s.r.o.
Závodní 279, 360 18 Karlovy
Vary, Česká republika
Telefon +420353440211
www.einhell.cz

HR Zemlja podrijetla: Kina
Uvoznik: Einhell Croatia d.o.o.
Pustodol Začretski 19/H
49223 Sveti Križ Začretje

BIH Zemlja porijekla: Kina
Uvoznik: Einhell BiH d.o.o.
Poslovni centar 96
72250 Vitez

TR İthalatçı Firma
EINHELL İNTRATEK MÜHENDİSLİK
VE DIŞ TİCARET A. Ş.
Bayraktar Bulvarı Beyit Sokak No: 7
34775 Istanbul / Ümraniye
Tel: 0216 / 456 60 60 Faks: 0216 / 456 60 84

RO Importator: EINHELL ROMANIA
Adresa: A1 Industrial Park, Aleea Maria -
Laura nr.5, Autostrada A1, Km 13.5,
Dragomirești Deal, Jud. Ilfov, 077096
Tel: 021.318.55.44; Fax: 021.318.55.47

H Szárm. ország: Kina
Imp./Forg.: EINHELL Hungária Kft.
Budaörsi u. 2749/2
2092 Budakeszi
tel: +36 23 920 741
www.einhell.hu

SLO Zemlja porekla: Kina
Uvoznik: Einhell d.o.o. Beograd
Vojvođanska 38б
11271 Beograd - Surčin

Technische Änderungen ohne Vorankündigung und Verpflichtung gegenüber früher gelieferten Geräten vorbehalten.
Die abgebildeten Geräte und Farben können vom Originalgerät abweichen. Irrtum und Druckfehler vorbehalten.

Subject to change without prior announcement and obligation to previously supplied items.
The items and colors in the illustration may differ from the original item. Subject to errors and misprints.

CE

iSC GmbH · Eschenstraße 6
D-94405 Landau · Germany

Made in P.R.C.